

Carte bathymétrique du lac à la Truite



Association de Protection du Lac à la Truite d'Irlande

Projet Carte bathymétrique
du lac à la Truite

No du
barrage

No du 2015-09-04
projet

Référence
du client

Numéro du Plan 1
plan

Plan d'eau Lac à la Truite

Plan Page titre

Localisation N 46° 05'
W 71° 30'

Échelle

Projeté par Miroslav Chum, ing., M.Sc.

Miroslav Chum, Inc.
3252, rue de la Baie-des-Sables
Lac-Mégantic (Québec)
G6B 1R6
Tél. : (819) 554-8185 ou (418) 326-2186
Courriel : miroslavchum@gmail.com

Dessiné par Miroslav Chum

Sceau

Unités Système métrique SI
Distances en mm
Élévations en m

Date 19 septembre 2015

Plan 1

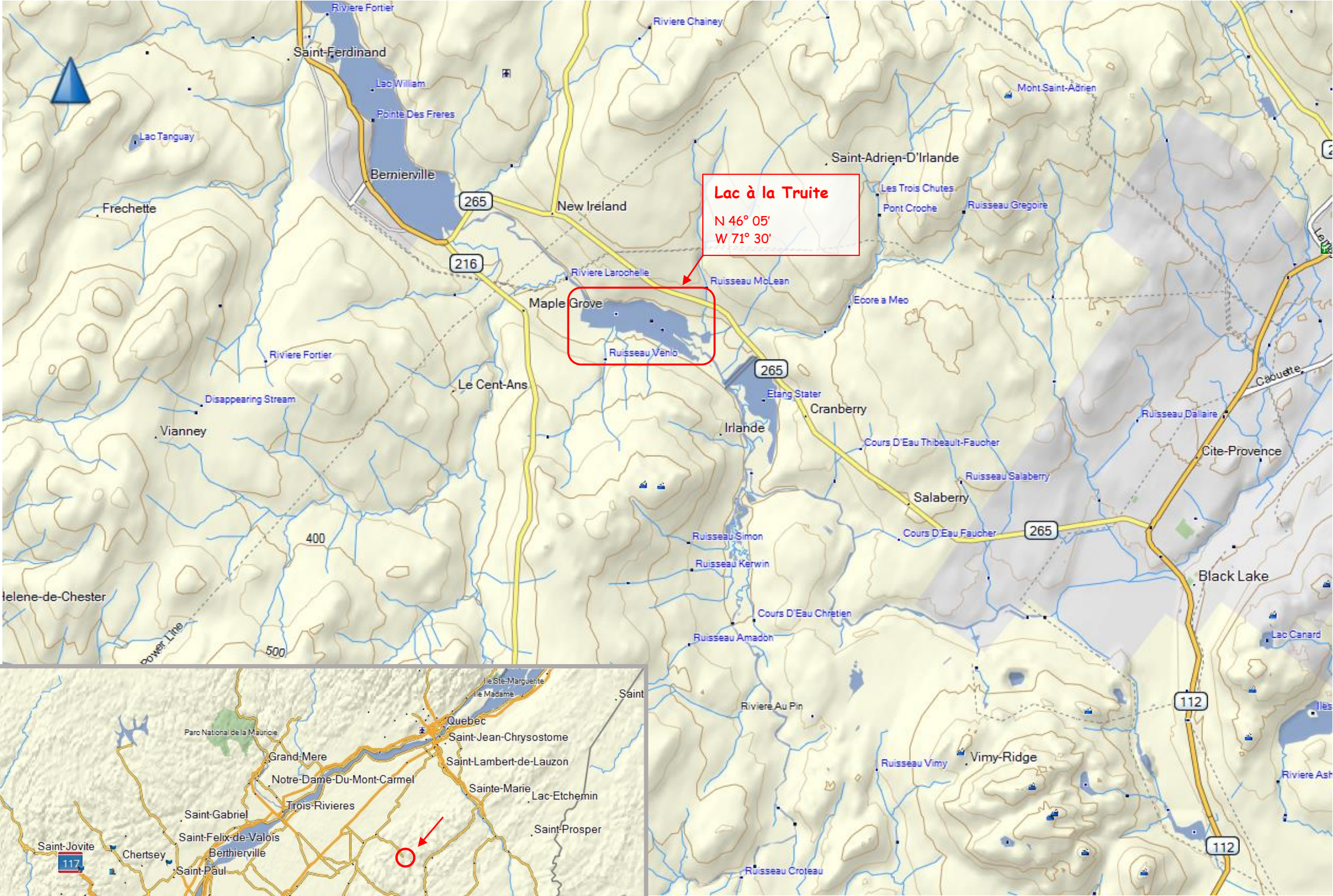

LOCALISATION RÉGIONALE DU LAC À LA TRUITE

Échelle 1 : 200 000

Association de
Protection du Lac
à la Truite d'Irlande

Projet	Carte bathymétrique du lac à la Truite
No du barrage	
No du projet	2015-09-04
Référence du client	
Numéro du plan	Plan 2
Plan d'eau	Lac à la Truite
Plan	Localisation
Localisation	N 46° 05' W 71° 30'
Échelle	1 : 200 000
Projeté par	Miroslav Chum, ing., M.Sc. Miroslav Chum, Inc. 3252, rue de la Baie-des-Sables Lac-Mégantic (Québec) G6B 1R6 Tél. : (819) 554-8185 ou (418) 326-2186 Courriel : miroslavchum@gmail.com
Dessiné par	Miroslav Chum
Sceau	
Unités	Système métrique SI Distances en mm Élévations en m
Date	19 septembre 2015

Plan 2

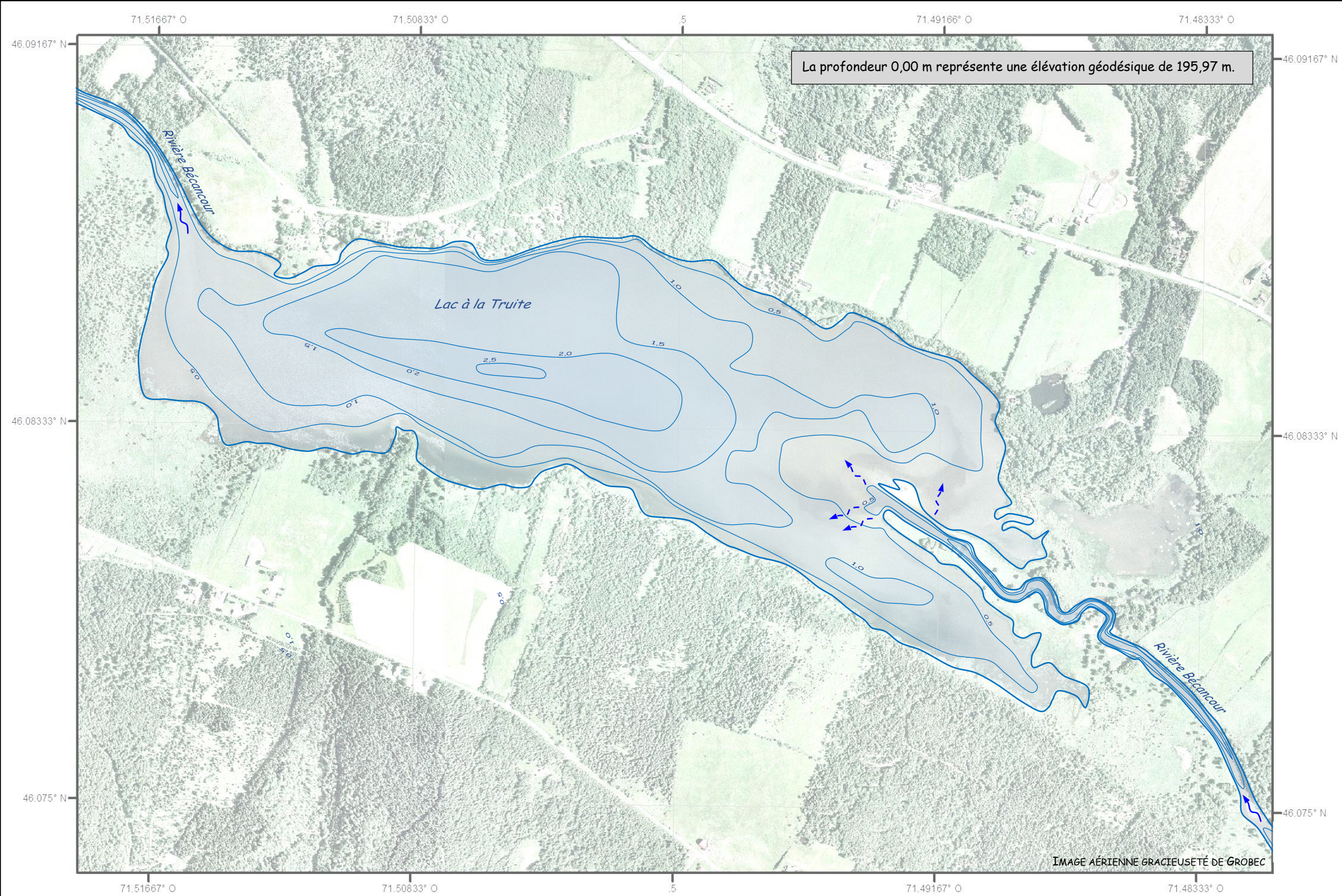

NOTES :

- 1) Les relevés bathymétriques ont été pris le 10 septembre 2015.
- 2) Le 10 septembre 2015, le niveau du lac se situait environ 0,30 m au-dessus du niveau moyen.
- 3) Un point de référence a été stabilisé sur le terrain de monsieur Vézina (BM1 100,000 m). Les élévations sont exprimées dans un système arbitraire.
- 4) Le 10 septembre 2015, le niveau du lac se situait à une élévation de 94,66 m.
- 5) Les profondeurs montrées sur la carte font référence aux conditions hydriques moyennes.

CARTE BATHYMÉTRIQUE DU LAC À LA TRUITE

Échelle 1 : 10 000

Association de Protection du Lac à la Truite d'Irlande	
Projet	Carte bathymétrique du lac à la Truite
No du barrage	
No du projet	2015-09-04
Référence du client	
Numéro du plan	Plan 3
Plan d'eau	Lac à la Truite
Plan	Carte bathymétrique du lac à la Truite
Localisation	N 46° 05' W 71° 30'
Échelle	1 : 10 000
Projeté par	Miroslav Chum, ing., M.Sc. Miroslav Chum, Inc. 3252, rue de la Baie-des-Sables Lac-Mégantic (Québec) G6B 1R6 Tél. : (819) 554-8185 ou (418) 326-2186 Courriel : miroslavchum@gmail.com
Dessiné par	Miroslav Chum
Sceau	
Unités	Système métrique SI Distances en mm Élévations en m
Date	19 septembre 2015
Plan 3	

La profondeur 0,00 m représente une élévation géodésique de 195,97 m.

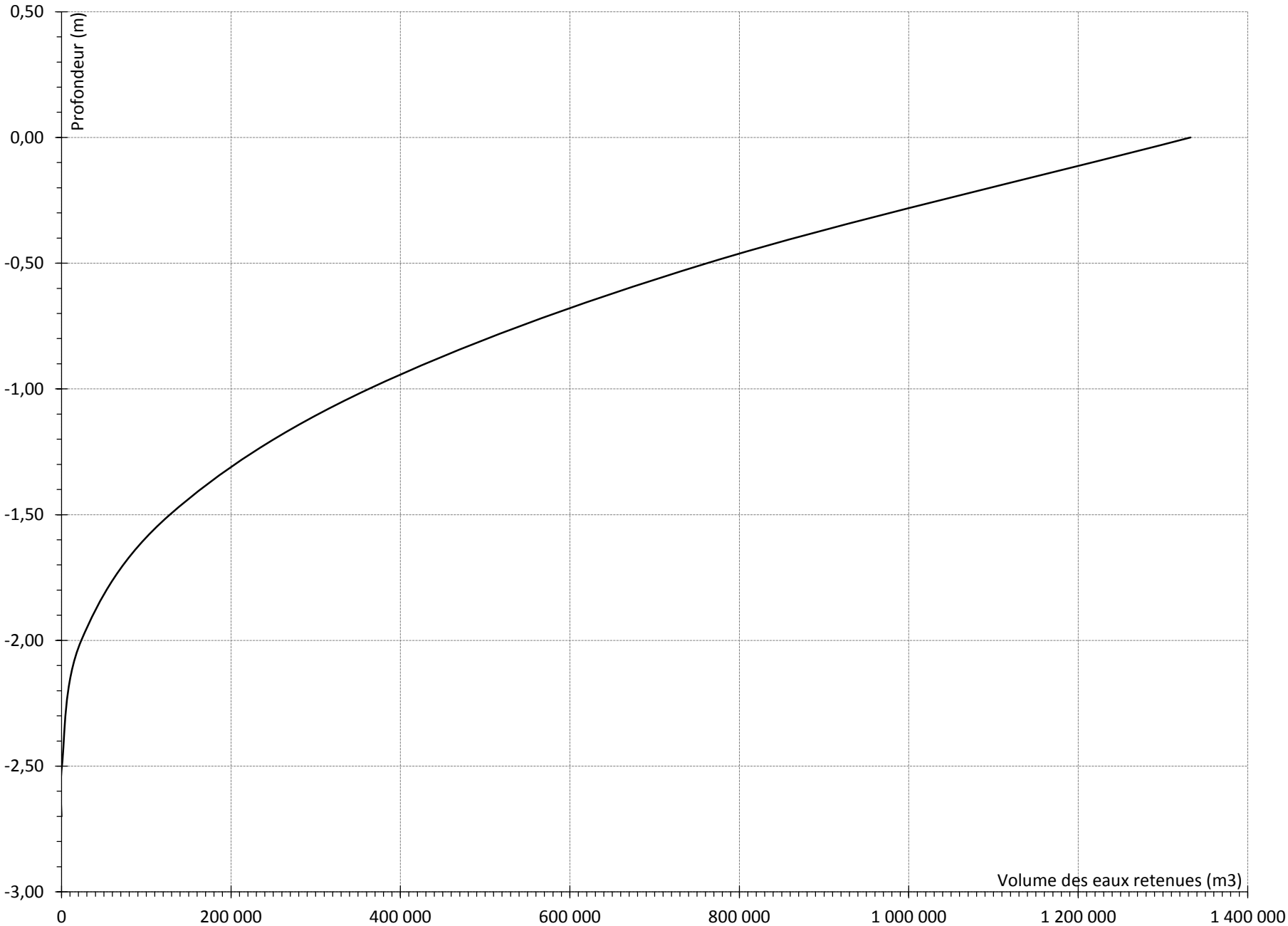

COURBE D'EMMAGASINEMENT DU LAC À LA TRUITE

- NOTES :
- 1) Les relevés bathymétriques ont été pris le 10 septembre 2015.
 - 2) Le 10 septembre 2015, le niveau du lac se situait environ 0,30 m au-dessus du niveau moyen.
 - 3) Un point de référence a été stabilisé sur le terrain de monsieur Vézina (BM1 100,000 m). Les élévations sont exprimées dans un système arbitraire.
 - 4) Le 10 septembre 2015, le niveau du lac se situait à une élévation de 94,66 m.
 - 5) Les profondeurs montrées sur la carte font référence aux conditions hydriques moyennes.
 - 6) La courbe d'emménagement représente la totalité des eaux montrées sur le plan 5 (incluant les portions de la rivière Bécancour en amont et en aval du lac).

Association de
Protection du Lac
à la Truite d'Irlande

Projet Carte bathymétrique
du lac à la Truite

No du
barrage

No du
projet 2015-09-04

Référence
du client

Numéro du
plan Plan 4

Plan d'eau Lac à la Truite

Plan Courbe
d'emménagement du lac
à la Truite

Localisation N 46° 05'
W 71° 30'

Échelle

Projeté par Miroslav Chum, ing., M.Sc.

Miroslav Chum, inc.
5155, rue Kelly
Lac-Mégantic (Québec)
G6B 2G3
Tél. : (819) 554-8185 ou (418) 326-2186
Courriel : miroslavchum@gmail.com

Dessiné par Miroslav Chum

Sceau



28 novembre 2017

Miroslav Chum

Unités Système métrique SI
Distances en mm
Élévations en m

Date 28 novembre 2017

Plan 4